

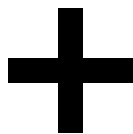

**I tuoi impianti
non devono
aspettare!**



BIOMET 3i™

IX BIOMAX
avere cura

01

che cos'è l'implantologia

L'implantologia si occupa della
**sostituzione dei denti
naturali mancanti
mediante impianti.**

È una terapia riabilitativa sicura
ed affidabile.

Gli impianti dentali possono **sostituire
denti singoli o gruppi di denti mancanti**,
oppure consentono di **fissare saldamente
le protesi rimovibili** permettendo di
**ripristinare il confort, l'estetica e la
sicurezza perdute.**

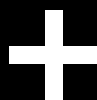

Eccone i benefici

- / Miglioramento della qualità di vita
- / Aspetto estremamente naturale e funzione ottimale
- / Preservazione denti adiacenti
(non è necessario limare denti sani)
- / Sostegno e preservazione dei tessuti circostanti
(osso e gengiva)
- / Supporto solido e sicuro alla struttura protesica

BIOMET 3i™

02

l'impianto dentale

L'impianto è una radice artificiale in titanio le cui caratteristiche sono **biomeccanicamente pensate per le strutture ossee.**

L'impianto dentale è una soluzione **naturale** per il **ripristino della dentatura** mancante e per la **salute** della bocca.

+



BIOMET 3i™

03

tecnologia delle superfici implantari

La superficie di un impianto di nuova generazione è fortemente porosa.

Oggi possiamo disporre di **superfici nanotecnologiche** che consentono all'organismo di sviluppare una **osteointegrazione** fisiologicamente identica a quella di una **normale ricrescita ossea**.

L'impiego di nanosuperfici e protocolli chirurgici adeguati consente di **ridurre la tempistica dei piani di trattamento** permettendo di contenere il numero di sedute.

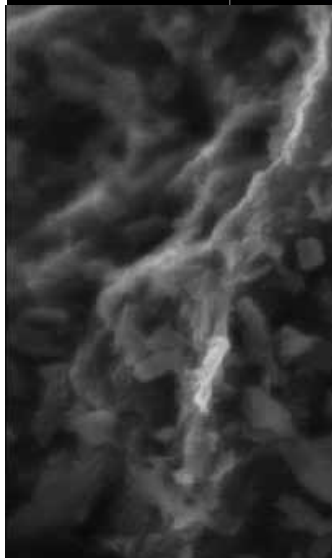
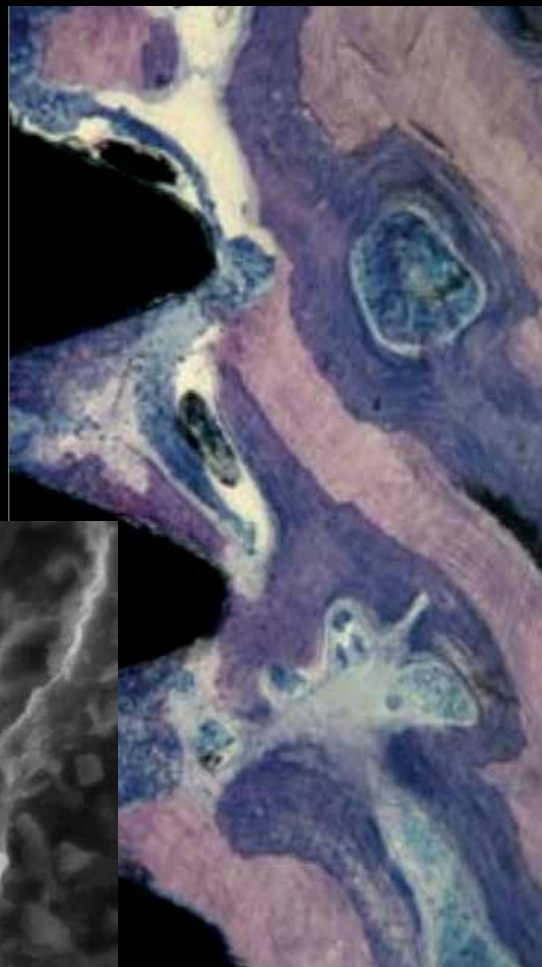
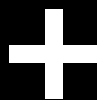

BIOMET 3i™

04

evidenza scientifica

Gli impianti dentali della linea Biomet 3i godono di grande diffusione e validazione clinica e scientifica.

Numerose **pubblicazioni scientifiche** e ricerche a livello internazionale ne garantiscono la grande **affidabilità** e il livello di prestazione.

Adeguati piani di trattamento unitamente a ben standardizzati protocolli clinici consentono una **riabilitazione ottimale di quasi tutte le situazioni**.

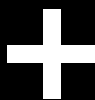

BIOMET 3i™

05

opzioni terapeutiche

Sostituzione di un unico dente

Corone supportate da un impianto

Vantaggi rispetto alle opzioni terapeutiche tradizionali:

- / Comfort e stabilità
- / Aspetto, percezione e funzione simili al dente naturale
- / Conservazione dell'osso circostante mediante sostituzione della radice del dente
- / Prevenzione di perdita ossea e recessione della linea della mascella
- / Zero compromissioni dei denti adiacenti a sostegno di un ponte
- / Igiene orale simile a quella di un dente naturale

+



BIOMET 3i™

05

opzioni terapeutiche

Sostituzione di più denti

Ponte supportato da impianti

In assenza o in seguito all'estrazione di due o più denti.

Vantaggi rispetto alle opzioni terapeutiche tradizionali:

- / Comfort e stabilità
- / Aspetto, percezione e funzione come i denti naturali
- / Zero compromissioni dei denti adiacenti a sostegno di un ponte
- / Conservazione dell'osso circostante mediante sostituzione della radice del dente
- / Prevenzione di perdita ossea e recessione della linea della mascella
- / Restituzione di una capacità di morso più stabile rispetto a una dentiera rimovibile
- / Igiene orale simile a quella di un dente naturale

+



BIOMET 3i™

05

opzioni terapeutiche

Sostituzione completa dei
denti della mascella inferiore o
superiore

Restauri dell'intera arcata supportati da impianti

In mancanza di tutti i denti dell'arcata
superiore e/o inferiore o se si utilizza una
protesi totale rimovibile.

Vantaggi rispetto alle opzioni terapeutiche tradizionali:

- / Mantenimento della protesi in posizione
- / Conservazione dell'osso circostante
mediante sostituzione delle radici del
dente
- / Prevenzione di perdita ossea e recessione
della linea della mascella
- / Restituzione di una capacità di morso più
stabile rispetto alle tradizionali protesi
rimovibili
- / Comodità e certezza che la protesi non si
sposterà

+



BIOMET 3i™

06

“il miglior investimento che abbia mai fatto...”

In tempi economicamente difficili ci sono scelte che hanno la priorità su altre.

Il recupero dell'attività funzionale/ masticatoria e l'integrazione estetica della riabilitazione implantare ti porteranno **grande soddisfazione e il ripristino della socialità.**

Il tuo nuovo sorriso farà dire anche a te: “Il miglior **investimento** che abbia mai fatto è quello che ho fatto per me stesso”

+



BIOMET 3i™

I tuoi impianti non devono aspettare!

In caso di perdita dei denti naturali è fondamentale intervenire subito



Come appare l'osso residuo subito dopo la perdita dei denti naturali



Come appaiono l'osso residuo e i denti adiacenti dopo un'eccessiva attesa prima dell'impianto

Non perdere tempo, parlane subito con il tuo odontoiatra e scopri come potrebbe diventare il tuo nuovo sorriso

ESEGUIRE IL TRATTAMENTO AL PIÙ PRESTO CONSENTE DI EVITARE LA PERDITA DELL'OSSO RESIDUO.

Aspettare, invece, significa accelerare l'invecchiamento dell'estetica del volto e pregiudicare il risultato estetico.



Paziente prima dell'impianto



Paziente dopo l'impianto

Foto cliniche per gentile concessione del Dr. T. Tealdo

BIOMET 3i™

Ecco perché è consigliabile sottoporsi al trattamento implantare il prima possibile.

L'impiego di **prodotti di alta qualità e protocolli chirurgici adeguati** consente di aumentare il livello di sicurezza dei piani di trattamento.

L'utilizzo di impianti con **tecnologia BIOMET3i** consente di contenere il numero di sedute e di ripristinare la dentatura in tempi molto più rapidi.

Dente naturale

Impianto dentale

Corona dente naturale

Corona impianto dentale

Radice dente naturale

Impianto dentale

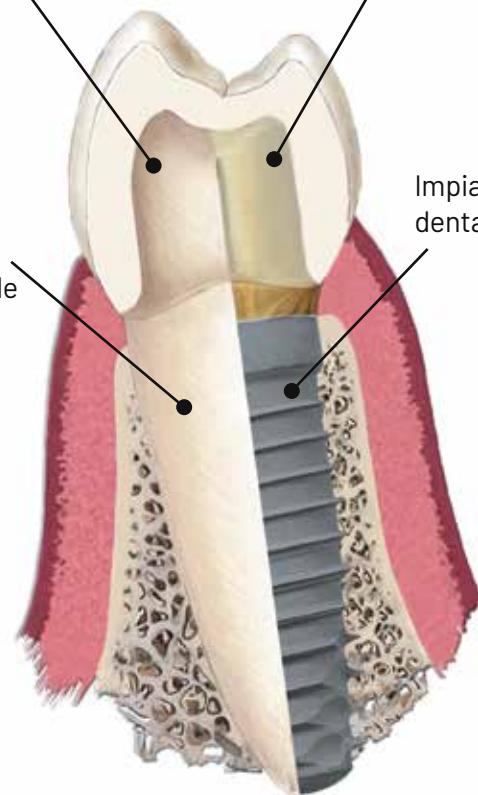

BIOMET3i™

Cura e mantenimento degli impianti



Con gli impianti dentali l'igiene orale giornaliera non è diversa da quella riservata ai denti naturali.

Possono essere utilizzati gli stessi strumenti: spazzolini a setole extra-soft o soft, filo interdentale (normale o morbido), scovolino o spazzolino interdentale.

Sono obbligatori i controlli periodici annuali sia dall'igienista che dal vostro dentista curante.

Passaporto implantare



Il passaporto rilasciato al paziente dall'implantologo dopo l'intervento chirurgico contiene utili informazioni sui prodotti utilizzati e costituisce una **garanzia sulla qualità dei componenti**. Può essere utile in caso di permanenza **all'estero**.

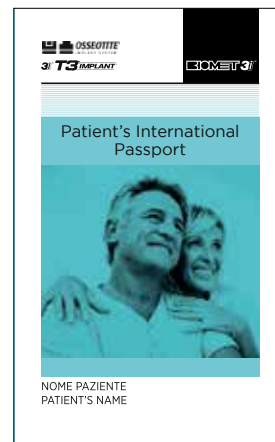

BIOMET 3i™



+

BIOMET 3i™

 **BIOMAX**
avere cura

www.biomax.it

